



# RAPPORT D'ACTIVITE

## Site Natura 2000 FR9112004

### Hautes Garrigues du Montpelliérais



# Année 2016



Maître d'ouvrage :

---

Direction Départementale des Territoires et de la Mer de l'Hérault  
Suivi de la démarche : Mathieu Péretti

Direction Régionale de l'Environnement, de l'Aménagement et du Logement de L-R  
Suivi de la démarche : Nathalie Lamande

Animateur Natura 2000 :

---

Communauté de communes du Grand Pic Saint-Loup  
Hôtel de communauté  
25, allée de l'Espérance  
34270 Saint-Mathieu-de-Trévières  
Tel : 04.67.55.17.00  
Mail : grandpicsaintloup@ccgpsi.fr

Crédits photographiques :

---

Communauté de communes du Grand Pic Saint-Loup et D. Lacaze (Photo Aigle de Bonelli, couverture)



Table des matières

<b>1- Préambule.....</b>	<b>5</b>
<b>2- Présentation du programme d'animation (1<sup>er</sup> janvier 2015/31 mai 2015).....</b>	<b>7</b>
<b>3- Mise en œuvre des actions du Docob.....</b>	<b>8</b>
<b>1. Mise en œuvre des procédures de contractualisation du Docob.....</b>	<b>8</b>
<b>2. Mise en œuvre des actions d'information et de communication .....</b>	<b>11</b>
<b>3. Suivi de la mise en œuvre du Docob.....</b>	<b>13</b>
<b>4. Mise à jour du Docob .....</b>	<b>15</b>
<b>5. Veille environnementale.....</b>	<b>16</b>
<b>6. Relations avec les services de l'Etat .....</b>	<b>18</b>
<b>7. Etudes .....</b>	<b>19</b>

Le Document d'Objectif du site Natura 2000 FR9112004 « Hautes Garrigues du Montpelliérais » a été validé par le Comité de Pilotage final du 23 septembre 2013 et approuvé par arrêté préfectoral n° DDTM34-2013-12-03610 du 02 décembre 2013.

Le premier Comité de Pilotage « Animation » réuni le 23 septembre 2013 a désigné **la Communauté de Communes du Grand Pic Saint Loup, structure animatrice**, et **M. Philippe DOUTREMEPUICH**, Maire de Causse de la Selle, président du Comité de Pilotage.

La structure animatrice est chargée d'établir un rapport annuel de son activité et de la mise en œuvre du Docob. Le présent document couvre la période du 1<sup>er</sup> janvier 2016 au 31 décembre 2016.

## 1- Préambule

20 espèces inscrites à la directive Oiseaux sont nicheuses sur ce site de 45 000 hectares.

ESPECES	EFFECTIFS	TENDANCE	ETAT DE CONSERVATION DU SITE	
			Population	Habitat d'espèce
Aigle de Bonelli	3	Diminution	Défavorable	Défavorable
Circaète Jean le Blanc	26-50	Stable	Bon	Moyen
Fauvette pitchou	876-1777	Diminution?	Défavorable	Défavorable
Grand duc d'Europe	12-16	Stable	Bon	Moyen
Aigle royal	1	Augmentation	Bon	Bon
Bruant ortolan	300-600	Diminution	Défavorable	Défavorable
Busard cendré	8-16	Instable	Défavorable	Défavorable
Rollier d'Europe	36-57	Stable	Bon	Bon
Engoulevent d'Europe	1123-2205	Inconnue	Bon	Bon
Pipit rousseline	117-445	Diminution	Défavorable	Défavorable
Alouette lulu	658-977	Inconnue	Bon	Bon
Bondrée apivore	8-15	Augmentation?	Bon	Moyen
Vautour moine	0-1	Augmentation	Bon	Défavorable
Faucon pèlerin	4-6	Augmentation	Bon	Moyen
Martin pêcheur d'Europe	4-7	Stable	Moyen	Moyen
Crave à bec rouge	2-4	Diminution	Défavorable	Défavorable
Milan noir	12-20	Augmentation	Défavorable	Moyen
Outarde canepetière	0-2	Inconnue	Moyen	Moyen
Oedicnème criard	0-10	Inconnue	Moyen	Moyen
Pie grièche écorcheur	< 10	Diminution	Défavorable	Défavorable

En fonction de l'Etat de conservation de la population de ces espèces, de leurs habitats et de la représentativité de la ZPS au niveau régional, les actions à mettre en place ont été priorisées.

5 espèces sont de priorité d'actions très forte, 6 de priorité forte et 9 de priorité modérée.

Code	Espèces	Etat de conservation sur la ZPS		Niveau de priorité d'actions
		Population	Habitats de l'espèce	
A093	<b>Aigle de Bonelli</b>	Défavorable	Mauvais	<b>Très fort</b>
A379	<b>Bruant ortolan</b>	Défavorable	Défavorable	<b>Très fort</b>
A084	<b>Busard cendré</b>	Défavorable	Défavorable	<b>Très fort</b>
A346	<b>Crave à bec rouge</b>	Mauvais	Mauvais	<b>Très fort</b>
A079	<b>Vautour moine</b>	Moyen	Moyen	<b>Très fort</b>
A091	<b>Aigle royal</b>	Bon	Moyen	<b>Fort</b>
A080	<b>Circaète Jean-le-Blanc</b>	Bon	Moyen	<b>Fort</b>
A302	<b>Fauvette pitchou</b>	Défavorable	Défavorable	<b>Fort</b>
A215	<b>Grand-duc d'Europe</b>	Moyen	Moyen	<b>Fort</b>
A255	<b>Pipit rousseline</b>	Défavorable	Défavorable	<b>Fort</b>
A231	<b>Rollier d'Europe</b>	Bon	Bon	<b>Fort</b>
A246	<b>Alouette lulu</b>	Bon	Bon	<b>Modéré</b>
A072	<b>Bondrée apivore</b>	Bon	Moyen	<b>Modéré</b>
A224	<b>Engoulevent d'Europe</b>	Bon	Bon	<b>Modéré</b>
A103	<b>Faucon pèlerin</b>	Moyen	Bon	<b>Modéré</b>
A229	<b>Martin pêcheur d'Europe</b>	Moyen	Moyen	<b>Modéré</b>
A073	<b>Milan noir</b>	Moyen	Moyen	<b>Modéré</b>
A133	<b>Œdicnème criard</b>	Moyen	Moyen	<b>Modéré</b>
A128	<b>Outarde canepetière</b>	Bon	Bon	<b>Modéré</b>
A338	<b>Pie grièche écorcheur</b>	Moyen	Moyen	<b>Modéré</b>

Pour des raisons de nouvelle programmation des fonds FEADER, les subventions liées à l'animation ont été partagées en deux périodes. Le bilan d'activité respecte ce partage.

## 2- Présentation du programme d'animation

Le programme d'animation 2015 sur la première partie de l'année est composé des actions suivantes :

### 1. Mise en œuvre des procédures de contractualisation du Docob

- ✓ Signature de la Charte Natura 2000 de bonnes pratiques
- ✓ Concertation et recensement des bénéficiaires
- ✓ Mise en place de MAEC

### 2. Mise en œuvre des actions d'information et de communication

- ✓ Communication et sensibilisation sur les MAEC
- ✓ Informer et sensibiliser les acteurs du territoire
- ✓ Site Internet
- ✓ Initier et contribuer aux échanges avec d'autres animateurs pour mutualiser les expériences
- ✓ Participation aux réunions et événements des PNA
- ✓ Rédaction de communiqué de presse, articles....
- ✓ Sensibilisation des scolaires
- ✓ Sensibilisation des APN
- ✓ Assurer une présence de terrain

### 3. Suivi de la mise en œuvre du Docob

- ✓ Suivi des actions et mise en œuvre du Docob
- ✓ Renseignements de l'outil SUDOCO
- ✓ Rapport annuel d'activité
- ✓ Etablissement de la programmation financière
- ✓ Rechercher des financements complémentaires

### 4. Mise à jour du Docob

- ✓ Mise à jour du Docob

### 5. Veille environnementale

- ✓ Information et conseils aux communes
- ✓ Information et suivi des projets dans le cadre de l'évaluation des incidences
- ✓ Participation à la vie de Réseau
- ✓ Collecte de données naturalistes

### 6. Relation avec les services de l'Etat

- ✓ Réunion avec services de l'Etat

### 7. Etudes prévues au Docob

- ✓ Etude : domaines vitaux
- ✓ Etude : électrocution

### 3- Mise en œuvre des actions du Docob

#### 1. Mise en œuvre des procédures de contractualisation du Docob

Nombre de jours affectés à l'action : 38 jours

Se répartissant comme suit :

Pour les MAEC :

- ✓ Recenser les bénéficiaires potentiels de MAEC : 2 jours
- ✓ Assister techniquement à l'élaboration des MAEC : 5 jours
- ✓ Assister administrativement à l'élaboration des MAEC : 2 jours
- ✓ Suivi, évaluation et renouvellement des MAEC : 3 jours
- ✓ Encadrement des prestataires : 5 jours

Hors MAEC

- ✓ Recenser les bénéficiaires potentiels de contrat : 7 jours
- ✓ Assister techniquement à l'élaboration des contrats : 4 jours
- ✓ Assister administrativement à l'élaboration des contrats : 3 jours
- ✓ Recenser les signataires de la Charte : 5 jours
- ✓ Suivi des signataires de la Charte : 2 jours

Travail réalisé : en régie et en prestation CEN LR

Nombre de jours réalisés pour cette action : 23.75 jours

Différence jours prévus/jours réalisés : + 14.25 jours

Du fait du congé maternité de l'animatrice Natura 2000, toutes les actions prévues en 2016 n'ont pu être mises en œuvre (en particulier celles liées à la Charte). Une seule nouvelle charte a été signée en 2016 avec un Club local de spéléologie.

Concernant les MAEC, malgré le soutien technique d'un prestataire, peu de MAEC ont été signés. Ce phénomène s'explique en partie par les retards de paiement pris sur les signataires 2015, phénomène qui a démotivé certains agriculteurs.

RECENSER LES BENEFICIAIRES DES MAEC		NOMBRE DE JOURS PREVUS : 2 JOURS			
<b>Descriptif de l'action</b>	Contact tel, terrain, mail avec exploitants agricoles				
<b>Date</b>	2016 : 08 et 27/01 ; 05, 06, 07, 25 et 27/10 ; 16/11 ; 01/12	<b>Temps passé</b>	2.0625 j	<b>Coût</b>	412.50 €
<b>Action réalisée</b>	<input checked="" type="checkbox"/> En régie AT ou TA	<input type="checkbox"/> Par prestataire :			
<b>Annexes</b>	Néant				
<b>NOMBRE DE JOURS REALISES : 2.0625 JOURS</b>					
<b>DIFFERENCE JOURS PREVUS/REALISES : -0.0625 JOUR</b>					

ASSISTER TECHNIQUEMENT A L'ELABORATION DES MAEC		NOMBRE DE JOURS PREVUS : 5 JOURS			
<b>Descriptif de l'action</b>	Contact tel, mail avec exploitants agricoles et réunions autodiagnostic				
<b>Date</b>	2016 : 04/02 ; 05 et 06/10 ; 05/12	<b>Temps passé</b>	0.875 j	<b>Coût</b>	175 €
<b>Action réalisée</b>	<input checked="" type="checkbox"/> En régie AT ou TA	<input type="checkbox"/> Par prestataire :			
<b>Annexes</b>	Néant				
<b>NOMBRE DE JOURS REALISES : 0.875JOUR</b>					
<b>DIFFERENCE JOURS PREVUS/REALISES : 4.125 JOURS</b>					



Rapport d'activité – ZPS Hautes Garrigues du Montpelliérais

ASSISTER ADMINISTRATIVEMENT A L'ELABORATION DES MAEC		NOMBRE DE JOURS PREVUS : 2 JOURS			
<b>Descriptif de l'action</b>	Contact tel, terrain, mail avec exploitants agricoles				
<b>Date</b>	2016 : 05, 11, 13, 14 et 18/01 ; 02, 04, 08 et 09/02, 04, 05, 11 et 25/04 ; 09, 10, 12, 17 et 24/05 ; 02, 07 et 07/06 ; 12, 18 et 28/07 ; 23/09 ; 04/10 ; 07, 08 et 25/11 ; 01,15 et 20/12	<b>Temps passé</b>	7 j	<b>Coût</b>	1400 €
<b>Action réalisée</b>	<input checked="" type="checkbox"/> En régie AT ou TA	<input type="checkbox"/> Par prestataire :			
<b>Annexes</b>	<b>Annexe 1 : Feuille de présence réunion</b> <b>Annexe 2 : Photographies d'une sortie terrain (7 juin)</b> <b>Annexe 3 : Photographies d'une sortie terrain (1<sup>er</sup> décembre)</b>				
<b>NOMBRE DE JOURS REALISES : 7 JOURS</b>					
<b>DIFFERENCE JOURS PREVUS/REALISES : -5 JOURS</b>					

SUIVI, EVALUATION ET RENOUELEMENT DES MAEC		NOMBRE DE JOURS PREVUS : 3 JOURS			
<b>Descriptif de l'action</b>	Contact tel, terrain, mail avec exploitants agricoles				
<b>Date</b>	2016 : 05, 06 et 08/01 ; 10/03 ; 30/06 ; 01/07 ; 15/11 ; 01/12	<b>Temps passé</b>	2 j	<b>Coût</b>	400 €
<b>Action réalisée</b>	<input checked="" type="checkbox"/> En régie AT ou TA	<input type="checkbox"/> Par prestataire :			
<b>Annexes</b>	<b>Annexe 4 : Photographies d'un suivi terrain (15 novembre)</b>				
<b>NOMBRE DE JOURS REALISES : 2 JOURS</b>					
<b>DIFFERENCE JOURS PREVUS/REALISES : 1 JOUR</b>					

ENCADREMENT DES PRESTATAIRES		NOMBRE DE JOURS PREVUS : 5 JOURS			
<b>Descriptif de l'action</b>	Contact tel, mail, réunions				
<b>Date</b>	2016 : 01/02 ; 03 et 14/03 ; 17/06 ; 27/10	<b>Temps passé</b>	1.1875 j	<b>Coût</b>	237.50 €
<b>Action réalisée</b>	<input checked="" type="checkbox"/> En régie AT ou TA	<input type="checkbox"/> Par prestataire :			
<b>Annexes</b>	<b>Annexe 5 : Facture du prestataire pour la mise en œuvre des MAEC</b>				
<b>NOMBRE DE JOURS REALISES : 1.1875 JOURS</b>					
<b>DIFFERENCE JOURS PREVUS/REALISES : 3.8125 JOURS</b>					

ASSISTER ADMINISTRATIVEMENT A L'ELABORATION DES CONTRATS		NOMBRE DE JOURS PREVUS : 4 JOURS			
<b>Descriptif de l'action</b>	Contact tel, terrain, mail				
<b>Date</b>	2016 : 11, 20, 21, 22, 25, 26 et 27/01 ; 15,17 et 20/06 ; 04, 06, 19,20, 27 et 28/07 ; 15 et 17/08 ; 15/09 ; 27/10	<b>Temps passé</b>	4.5 j	<b>Coût</b>	900 €
<b>Action réalisée</b>	<input checked="" type="checkbox"/> En régie AT ou TA	<input type="checkbox"/> Par prestataire :			
<b>Annexes</b>	<b>Annexe 6 : Extrait du contrat du GICF de Montlaur</b>				
<b>NOMBRE DE JOURS REALISES : 4.5 JOURS</b>					
<b>DIFFERENCE JOURS PREVUS/REALISES : -0.5 JOUR</b>					

Rapport d'activité – ZPS Hautes Garrigues du Montpelliérais

RECENSER LES BENEFICIAIRES POTENTIELS DE CONTRAT		NOMBRE DE JOURS PREVUS : 6 JOURS			
Descriptif de l'action	Contact tel, terrain, mail				
Date	2016 : 15 et 16/06	Temps passé	0.75 j	Coût	150 €
Action réalisée	<input checked="" type="checkbox"/> En régie AT ou TA	<input type="checkbox"/> Par prestataire :			
Annexes	Néant				
<b>NOMBRE DE JOURS REALISES : 0.75 JOUR</b>					
<b>DIFFERENCE JOURS PREVUS/REALISES : 5.25 JOURS</b>					

ASSISTER TECHNIQUEMENT A L'ELABORATION DES CONTRATS		NOMBRE DE JOURS PREVUS : 4 JOURS			
Descriptif de l'action	Contact tel, mail avec exploitants agricoles et réunions autodiagnostic				
Date	2016 : 15/06 ; 11, 19, 20, 26 et 27/07 ; 16, 17, 18, 29 et 30/08 ; 01, 02, 15 et 13/09	Temps passé	4.5 j	Coût	900 €
Action réalisée	<input checked="" type="checkbox"/> En régie AT ou TA	<input type="checkbox"/> Par prestataire :			
Annexes	<b>Annexe 7 : Photographies de la sortie de terrain préparatoire au projet de contrat avec les chasseurs (27 juillet)</b>				
<b>NOMBRE DE JOURS REALISES : 4.5 JOURS</b>					
<b>DIFFERENCE JOURS PREVUS/REALISES : -0.5 JOUR</b>					

RECENSER LES SIGNATAIRES DE LA CHARTE		NOMBRE DE JOURS PREVUS : 5 JOURS			
Descriptif de l'action	Contact tel, terrain, mail				
Date	2016 : 20/01	Temps passé	0.375 j	Coût	75 €
Action réalisée	<input checked="" type="checkbox"/> En régie AT ou TA	<input type="checkbox"/> Par prestataire :			
Annexes	Néant				
<b>NOMBRE DE JOURS REALISES : 0.375 JOURS</b>					
<b>DIFFERENCE JOURS PREVUS/REALISES : 4.625 JOUR</b>					

SUIVI DES SIGNATAIRES DE LA CHARTE		NOMBRE DE JOURS PREVUS : 2 JOURS			
Descriptif de l'action	Contact tel, terrain, mail				
Date	2016 : 01 et 25/02 ; 03/03 ; 11/07 ; 11/10	Temps passé	0.5 j	Coût	100 €
Action réalisée	<input checked="" type="checkbox"/> En régie AT ou TA	<input type="checkbox"/> Par prestataire :			
Annexes	<b>Annexe 8 : Sortie avec les chasseurs de Saint-Guilhem-le-Désert</b>				
<b>NOMBRE DE JOURS REALISES : 0.5 JOUR</b>					
<b>DIFFERENCE JOURS PREVUS/REALISES : 1.5 JOURS</b>					

## 2. Mise en œuvre des actions d'information et de communication

Nombre de jours affectés à l'action : 37 jours

Se répartissant comme suit :

- ✓ Informer et sensibiliser les acteurs du territoire : 12 jours
- ✓ Participer aux PNA : 3 jours
- ✓ Communiquer via Internet, des articles, des communiqués de presse : 11 jours
- ✓ Sensibiliser les scolaires et animer des GT : 6 jours
- ✓ Initier et contribuer aux échanges avec d'autres animateurs : 4 jours
- ✓ Assurer une présence de terrain : 1 jour

Travail réalisé : en régie

Nombre de jours réalisés pour cette action : 14.875 jours

Différence jours prévus/jours réalisés : 22.125 jours

Du fait du congé maternité de l'animatrice Natura 2000, toutes les actions prévues en 2016 n'ont pu être mises en œuvre en particulier celles liées à l'animation du site Internet..

INFORMER ET SENSIBILISER LES ACTEURS DU TERRITOIRE		NOMBRE DE JOURS PREVUS : 12 JOURS			
<b>Descriptif de l'action</b>	Contact tel, terrain, mail				
<b>Date</b>	2016 : 05, 08, 11, 18 et 28/01 ; 01, 05, 08, 09 et 10/02 ; 15 et 18/03 ; 04/05 ; 16, 17, 23 et 28/06 ; 04, 06 et 12/07 ; 29/08 ; 20, 21, 23, 25, 26 et 28/09 ; 10, 11, 21, 24 et 25/10 ; 18/11 ; 07, 12, 19, 20 et 22/12	<b>Temps passé</b>	9.125 j	<b>Coût</b>	1825 €
<b>Action réalisée</b>	<input checked="" type="checkbox"/> En régie AT ou TA	<input type="checkbox"/> Par prestataire :			
<b>Annexes</b>	<b>Annexe 9 : Programme du FAN 2016</b>				
<b>NOMBRE DE JOURS REALISES : 9.125 JOURS</b>					
<b>DIFFERENCE JOURS PREVUS/REALISES : 2.875 JOURS</b>					

PARTICIPER AUX PNA		NOMBRE DE JOURS PREVUS : 3 JOURS			
<b>Descriptif de l'action</b>	Contact tel, terrain, mail				
<b>Date</b>	2016 : 11 et 22/01 ; 12/10 ; 15 et 16/11	<b>Temps passé</b>	0.75 j	<b>Coût</b>	150 €
<b>Action réalisée</b>	<input checked="" type="checkbox"/> En régie AT ou TA	<input type="checkbox"/> Par prestataire :			
<b>Annexes</b>	Néant				
<b>NOMBRE DE JOURS REALISES : 0.75 JOURS</b>					
<b>DIFFERENCE JOURS PREVUS/REALISES : 2.25 JOURS</b>					

Rapport d'activité – ZPS Hautes Garrigues du Montpelliérais

COMMUNIQUER VIA INTERNET, DES ARTICLES, DES COMMUNIQUEES DE PRESSE		NOMBRE DE JOURS PREVUS : 11 JOURS			
<b>Descriptif de l'action</b>	Rédaction articles, documents...				
<b>Date</b>	2016 : 05, 20, 25, 27 et 29/01 ; 02 et 08/02 ; 20 et 21/06 ; 25/07 ; 17/07 ; 01 et 19/09 ; 12/10	<b>Temps passé</b>	2. 5625 j	<b>Coût</b>	512.5 €
<b>Action réalisée</b>	<input checked="" type="checkbox"/> En régie AT ou TA		<input type="checkbox"/> Par prestataire :		
<b>Annexes</b>	<b>Annexe 10 : Actualité sur le site Internet de la CCGPSL : un club de spéléologie signe la charte Natura 2000</b> <b>Annexe 11 : Article dans le bulletin municipal de Montaud sur les actions Natura 2000</b> <b>Annexe 12 : Actualité sur le site Internet dédié à Natura 2000 sur le redéploiement pastoral</b>				
<b>NOMBRE DE JOURS REALISES : 2.5625 JOURS</b>					
<b>DIFFERENCE JOURS PREVUS/REALISES : 8.4375 JOURS</b>					

INITIER ET CONTRIBUER AUX ECHANGES AVEC D'AUTRES ANIMATEURS		NOMBRE DE JOURS PREVUS : 4 JOURS			
<b>Descriptif de l'action</b>	Rédaction articles, documents...				
<b>Date</b>	2016 : 04 et 05/02 ; 28/07 ; 02 et 12/09 ; 04 et 21/10 ; 15, 21 et 22/11	<b>Temps passé</b>	2.1875 j	<b>Coût</b>	437.5 €
<b>Action réalisée</b>	<input checked="" type="checkbox"/> En régie AT ou TA		<input type="checkbox"/> Par prestataire :		
<b>Annexes</b>	Néant				
<b>NOMBRE DE JOURS REALISES : 2.1875 JOURS</b>					
<b>DIFFERENCE JOURS PREVUS/REALISES : 1.8125 JOURS</b>					

ASSURER UNE PRESENCE DE TERRAIN		NOMBRE DE JOURS PREVUS : 1 JOUR			
<b>Descriptif de l'action</b>	Terrain				
<b>Date</b>	2016 : 11/10	<b>Temps passé</b>	0.125 j	<b>Coût</b>	25 €
<b>Action réalisée</b>	<input checked="" type="checkbox"/> En régie AT ou TA		<input type="checkbox"/> Par prestataire :		
<b>Annexes</b>	Néant				
<b>NOMBRE DE JOURS REALISES : 0.125 JOURS</b>					
<b>DIFFERENCE JOURS PREVUS/REALISES : 0.875 JOURS</b>					

INFORMER LES SCOLAIRES		NOMBRE DE JOURS PREVUS : 6 JOURS			
<b>Descriptif de l'action</b>	Contact tel, terrain, mail				
<b>Date</b>	2016 : 12/12	<b>Temps passé</b>	0.125 j	<b>Coût</b>	25 €
<b>Action réalisée</b>	<input checked="" type="checkbox"/> En régie AT ou TA		<input type="checkbox"/> Par prestataire :		
<b>Annexes</b>	Néant				
<b>NOMBRE DE JOURS REALISES : 0.125 JOURS</b>					
<b>DIFFERENCE JOURS PREVUS/REALISES : 5.875 JOURS</b>					

### 3. Suivi de la mise en œuvre du Docob

Nombre de jours affectés à l'action : 27 jours

Se répartissant comme suit :

- ✓ Mise en œuvre du Docob : 8 jours
- ✓ Renseignements de l'outil SUDOCO : 3 jours
- ✓ Rapport annuel d'activité : 3 jours
- ✓ Organisation du Copil : 3 jours
- ✓ Etablissement de la programmation financière : 4 jours
- ✓ Rechercher des financements complémentaires : 6 jours

Travail réalisé : en régie

Nombre de jours réalisés pour cette action : 28.59375

Différence jours prévus/jours réalisés : -1.59375 jours

Du fait de la charge importante des tâches administratives (demandes de subventions, éléments techniques à formaliser par mail...), ces actions sont celles pour lesquelles les estimations ont été respectées malgré l'absence de l'animatrice Natura 2000.

C'est en particulier sur l'élaboration des dossiers financiers (demande de subvention ou de paiement) que la charge de travail est la plus importante.

MISE EN ŒUVRE DU DOCOB		NOMBRE DE JOURS PREVUS : 8 JOURS			
<b>Descriptif de l'action</b>	Contact mail, téléphonique				
<b>Date</b>	2016 : 04, 13, 20, 21, 22, 28 et 29/01 ; 02, 04, 10, 11, 15 et 22/02 ; 10/03 ; 04, 11, 25 et 28/04 ; 12, 30 et 31/05 ; 08, 13, 14, 15, 20, 21, 23, 27, 28, 29 et 30/06 ; 01, 13, 21 et 25/07 ; 29 et 30/08 ; 01, 02, 05,06, 12, 14, 15, 19, 20, 21, 23, 24 et 28/09 ; 03, 10,11,12, 13,14, 18, 19,20,21,24,25,26 /10 ; 02,03,07,09,14,17,25,28 et 29/11 ; 05, 06, 07, 08, 12, 13, 15 et 19/12	<b>Temps passé</b>	15.25 j	<b>Coût</b>	3050 €
<b>Action réalisée</b>	<input checked="" type="checkbox"/> En régie AT ou TA	<input type="checkbox"/> Par prestataire :			
<b>Annexes</b>	<b>Annexe 13 : Ordre de mission</b>				
<b>NOMBRE DE JOURS REALISES : 15.25 JOURS</b>					
<b>DIFFERENCE JOURS PREVUS/REALISES : -7.25 JOURS</b>					

Rapport d'activité – ZPS Hautes Garrigues du Montpelliérais

<b>SUDOCO</b>		<b>NOMBRE DE JOURS PREVUS : 3 JOURS</b>			
<b>Descriptif de l'action</b>	Renseigner Sudoco				
<b>Date</b>	2016 : 04/01 ; 11/02 ; 21/06 ; 07 et 28/07 ; 15 et 26/09 ; 03/10 ; 03/11	<b>Temps passé</b>	0.84375 j	<b>Coût</b>	168.75 €
<b>Action réalisée</b>	<input checked="" type="checkbox"/> En régie AT ou TA		<input type="checkbox"/> Par prestataire :		
<b>Annexes</b>	Annexe 14 : Export Sudoco				
<b>NOMBRE DE JOURS REALISES : 0.84375 JOURS</b>					
<b>DIFFERENCE JOURS PREVUS/REALISES : 0.5 JOURS</b>					

<b>ORGANISATION COPIIL</b>		<b>NOMBRE DE JOURS PREVUS : 3 JOURS</b>			
<b>Descriptif de l'action</b>	Courriers d'invitation et compte rendu				
<b>Date</b>	2016 : 05/01 ; 14, 17, 18, 24, 25, 26,28/10 ; 16,17,21,22,28 et 30/11 ; 02/12	<b>Temps passé</b>	3.25 j	<b>Coût</b>	650 €
<b>Action réalisée</b>	<input checked="" type="checkbox"/> En En régie AT ou TA		<input type="checkbox"/> Par prestataire :		
<b>Annexes</b>	Néant				
<b>NOMBRE DE JOURS REALISES : 0.5 JOURS</b>					
<b>DIFFERENCE JOURS PREVUS/REALISES : 0.5 JOURS</b>					

<b>ETABLISSEMENT DE LA PROGRAMMATION FINANCIERE</b>		<b>NOMBRE DE JOURS PREVUS : 4 JOURS</b>			
<b>Descriptif de l'action</b>	Préparation et envoi de dossiers				
<b>Date</b>	2016 : 04, 06, 13, 14, 18 et 22/01 ; 02, 08 et 10/02 ; 03 et 09/03 ; 21, 28, 29 et 30/06 ; 07, 11, 12 et 13/07 ; 26, 27, 29 et 30/09 ; 05, 14, 17, 18,21, 24, 25, 26 et 28/10 ; 03/11 ; 07/12	<b>Temps passé</b>	6.625 j	<b>Coût</b>	1325 €
<b>Action réalisée</b>	<input checked="" type="checkbox"/> En régie AT ou TA		<input type="checkbox"/> Par prestataire :		
<b>Annexes</b>	Néant				
<b>NOMBRE DE JOURS REALISES : 0.5 JOURS</b>					
<b>DIFFERENCE JOURS PREVUS/REALISES : 0.5 JOURS</b>					

<b>RECHERCHER DES FINANCEMENTS COMPLEMENTAIRES</b>		<b>NOMBRE DE JOURS PREVUS : 6 JOURS</b>			
<b>Descriptif de l'action</b>	Contact mail, téléphonique				
<b>Date</b>	2016 : 22 et 27/06 ; 07/07 ; 23/09 ; 03/10 ; 08/12	<b>Temps passé</b>	1.6875 j	<b>Coût</b>	337.5 €
<b>Action réalisée</b>	<input checked="" type="checkbox"/> En régie AT ou TA		<input type="checkbox"/> Par prestataire :		
<b>Annexes</b>	Néant				
<b>NOMBRE DE JOURS REALISES : 0.5 JOURS</b>					
<b>DIFFERENCE JOURS PREVUS/REALISES : 0.5 JOURS</b>					

ANALYSER LES EVOLUTION DU CONTEXTE		NOMBRE DE JOURS PREVUS : 2 JOURS		
<b>Descriptif de l'action</b>	Contact mail, téléphonique, recherche bibliographique			
<b>Date</b>	2016 : 18 et 19/10	<b>Temps passé</b>	0.25 j	<b>Coût</b> 50 €
<b>Action réalisée</b>	<input checked="" type="checkbox"/> En régie AT ou TA	<input type="checkbox"/> Par prestataire :		
<b>Annexes</b>	Néant			
<b>NOMBRE DE JOURS REALISES : 0.5 JOURS</b>				
<b>DIFFERENCE JOURS PREVUS/REALISES : 0.5 JOURS</b>				

#### 4. Mise à jour du Docob

Nombre de jours affectés à l'action : 6 jour s

Se répartissant comme suit :

- ✓ Analyser les évolutions du contexte : 2 jours
- ✓ Mettre à jour les enjeux du Docob : 1 jour
- ✓ Evaluer le Docob à 3 ans : 3 jours

Travail réalisé : en régie

Nombre de jours réalisés pour cette action : 0 jour

Différence jours prévus/jours réalisés : 1 jour

## 5. Veille environnementale

Nombre de jours affectés à l'action : 17 jours

Se répartissant comme suit :

- ✓ Information et conseils aux collectivités : 9 jours
- ✓ Information et suivi des projets dans le cadre de l'évaluation des incidences : 4 jours
- ✓ Vie de réseau : 3 jours
- ✓ Collecte de données naturalistes : 1 jour

Travail réalisé : en régie

Nombre de jours réalisés pour cette action : 15.15625 jours

Différence jours prévus/jours réalisés : 1.84375 jours

INFORMATION ET CONSEILS AUX COLLECTIVITES		NOMBRE DE JOURS PREVUS : 9 JOURS			
<b>Descriptif de l'action</b>	Entretiens téléphoniques et mails, réunions...				
<b>Date</b>	2016 : 14, 19 et 25/01 ; 08 et 09/02 ; 08/03 ; 12, 14 et 20/06 ; 01, 19 et 26/07 ; 23, 30 et 31/08 ; 13, 14, 28, 29 et 30/09 ; 20/10 ; 03,04,07,08 et 21/11 ; 19/12	<b>Temps passé</b>	5.5625 j	<b>Coût</b>	1 112.5 €
<b>Action réalisée</b>	<input checked="" type="checkbox"/> En régie AT ou TA	<input type="checkbox"/> Par prestataire :			
<b>Annexes</b>	Néant				
<b>NOMBRE DE JOURS REALISES : 5.5625 JOURS</b>					
<b>DIFFERENCE JOURS PREVUS/REALISES : 3.4375 JOUR</b>					

INFORMATION ET SUIVI DES PROJETS DANS LE CADRE DES EIN2000		NOMBRE DE JOURS PREVUS : 4 JOURS			
<b>Descriptif de l'action</b>	Entretiens téléphoniques et mails				
<b>Date</b>	2016 : 28/01 ; 05 et 09/02 ; 03 et 07/03 ; 11,25 et 28/04 ; 02/05 ; 14/06 ; 04 et 11/07 ; 29/08 ; 02, 28 et 30/09 ; 24 et 25/10 ; 25 et 30/11	<b>Temps passé</b>	2.34375 j	<b>Coût</b>	468.75 €
<b>Action réalisée</b>	<input checked="" type="checkbox"/> En régie AT ou TA	<input type="checkbox"/> Par prestataire :			
<b>Annexes</b>	Annexe 15 : tableau suivi des EIN2000				
<b>NOMBRE DE JOURS REALISES : 2.34375 JOURS</b>					
<b>DIFFERENCE JOURS PREVUS/REALISES : 1.65625 JOUR</b>					



Rapport d'activité – ZPS Hautes Garrigues du Montpelliérais

VIE DE RESEAU		NOMBRE DE JOURS PREVUS : 3 JOURS			
<b>Descriptif de l'action</b>	Réunions, appel téléphonique...				
<b>Date</b>	2016 : 19/01 ; 21 et 22/06 ; 05, 07, 12, 18, 19, 20 et 21/07 ; 16 et 17/08 ; 13/09 ; 06 et 19/10 ; 09,21 et 30/11 ; 02, 05, 06, 13, 20 et 22/12	<b>Temps passé</b>	6.25 j	<b>Coût</b>	1250 €
<b>Action réalisée</b>	<input checked="" type="checkbox"/> En régie AT ou TA	<input type="checkbox"/> Par prestataire :			
<b>Annexes</b>	Annexe 16 : calendrier des réunions				
<b>NOMBRE DE JOURS REALISES : 6.25 JOURS</b>					
<b>DIFFERENCE JOURS PREVUS/REALISES : -3.25 JOURS</b>					

COLLECTE DE DONNEES NATURALISTES		NOMBRE DE JOURS PREVUS : 1 JOUR			
<b>Descriptif de l'action</b>	Réunions, appel téléphonique...				
<b>Date</b>	2016 : 27/01 ; 04/10 ; 19/12	<b>Temps passé</b>	1j	<b>Coût</b>	200 €
<b>Action réalisée</b>	<input checked="" type="checkbox"/> En régie AT ou TA	<input type="checkbox"/> Par prestataire :			
<b>Annexes</b>	Néant				
<b>NOMBRE DE JOURS REALISES : 1 JOUR</b>					
<b>DIFFERENCE JOURS PREVUS/REALISES : 0 JOUR</b>					

## 6. Relations avec les services de l'Etat

Nombre de jours affectés à l'action : 7 jours

Se répartissant comme suit :

- ✓ Réunion préparatoire, financière et administrative : 2 jours
- ✓ Réunion des opérateurs : 2 jours
- ✓ Relations Etat : 3 jours

Travail réalisé : en régie

Nombre de jours réalisés pour cette action : 5.25 jours

Différence jours prévus/jours réalisés : 1.75 jours

REUNION PREPARATOIRE, FINANCIERE ET ADMINISTRATIVE		NOMBRE DE JOURS PREVUS : 2 JOURS			
<b>Descriptif de l'action</b>	Entretiens téléphoniques et mails, réunions...				
<b>Date</b>	2016 : 11/01 ; 20/07 ; 17 et 26/10	<b>Temps passé</b>	0.9375 j	<b>Coût</b>	187.5 €
<b>Action réalisée</b>	<input checked="" type="checkbox"/> En régie AT ou TA		<input type="checkbox"/> Par prestataire :		
<b>Annexes</b>	Néant				
<b>NOMBRE DE JOURS REALISES : 0.9375 JOURS</b>					
<b>DIFFERENCE JOURS PREVUS/REALISES : 1.0625 JOUR</b>					

RELATIONS ETAT		NOMBRE DE JOURS PREVUS : 3 JOURS			
<b>Descriptif de l'action</b>	Entretiens téléphoniques et mails				
<b>Date</b>	2016 : 26 et 28/01 ; 09/02 ; 01, 07, 13 et 19/07 ; 20 et 21/10 ; 09 et 22/11	<b>Temps passé</b>	1.4375 j	<b>Coût</b>	287.50 €
<b>Action réalisée</b>	<input checked="" type="checkbox"/> En régie AT ou TA		<input type="checkbox"/> Par prestataire :		
<b>Annexes</b>	Néant				
<b>NOMBRE DE JOURS REALISES : 1.4375 JOURS</b>					
<b>DIFFERENCE JOURS PREVUS/REALISES : 1.5625 JOURS</b>					

REUNIONS DES OPERATEURS		NOMBRE DE JOURS PREVUS : 2 JOURS			
<b>Descriptif de l'action</b>	Réunions des opérateurs				
<b>Date</b>	2016 : 09 et 10/06 ; 08/11	<b>Temps passé</b>	2.875 j	<b>Coût</b>	575 €
<b>Action réalisée</b>	<input checked="" type="checkbox"/> En régie AT ou TA		<input type="checkbox"/> Par prestataire :		
<b>Annexes</b>	Néant				
<b>NOMBRE DE JOURS REALISES : 2.875 JOURS</b>					
<b>DIFFERENCE JOURS PREVUS/REALISES : -0.875 JOUR</b>					

## 7. Etudes

Nombre de jours affectés à l'action : 11 jours

Se répartissant comme suit :

- ✓ Domaines vitaux des grands rapaces : 7 jours
- ✓ Etude Bruant et Pipit : 4 jours

Travail réalisé : en régie

Nombre de jours réalisés pour cette action : 2 jours

Différence jours prévus/jours réalisés : 5 jours

DOMAINES VITAUX		NOMBRE DE JOURS PREVUS : 7 JOURS			
<b>Descriptif de l'action</b>	Sauvegarde des données, échanges avec prestataires				
<b>Date</b>	2016 : 22/01 ; 08 et 09/02 ; 11 et 17/03 ; 29/06 ; 01, 06, 07, 18 et 20/07 ; 12, 13, 21 et 27/09 ; 17/10 ; 17 et 21/11 ; 12, 13, 14, 15 et 19/12	<b>Temps passé</b>	4.4375j	<b>Coût</b>	887.50 €
<b>Action réalisée</b>	<input checked="" type="checkbox"/> En régie AT ou TA	<input type="checkbox"/> Par prestataire :			
<b>Annexes</b>	Annexe 17 : calendrier des réunions Extrait du rapport d'étude sur les domaines vitaux (Aigle royal) Annexe 18 : Extrait du rapport d'étude sur les domaines vitaux (Aigle de Bonelli)				
<b>NOMBRE DE JOURS REALISES : 4.4375 JOURS</b>					
<b>DIFFERENCE JOURS PREVUS/REALISES : 2.5625 JOURS</b>					

ETUDE ELECTROCUTION		NOMBRE DE JOURS PREVUS : 1 JOUR			
<b>Descriptif de l'action</b>	Elaboration de la convention, échange avec CEN LR et CESML...				
<b>Date</b>	2016 : 17/08	<b>Temps passé</b>	0.125 j	<b>Coût</b>	50 €
<b>Action réalisée</b>	<input checked="" type="checkbox"/> En régie AT ou TA	<input type="checkbox"/> Par prestataire :			
<b>Annexes</b>	Néant				
<b>NOMBRE DE JOURS REALISES : 0.875 JOUR</b>					
<b>DIFFERENCE JOURS PREVUS/REALISES : 0.125 JOUR</b>					

## Mise en œuvre des processus de contractualisation





### Annexe 1 : Feuille de présence réunion







**AGRICULTURES  
& TERRITOIRES**  
CHAMBRE D'AGRICULTURE  
HÉRAULT

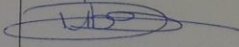

Conseil Général  
Chambre d'Agriculture  
Hérault  
**adva**  
Agricultures & Territoires

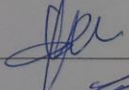
<b>FEUILLE DE PRESENCE – REUNION TECHNIQUE PAEC GARH</b>		
Objet : PAEC Garrigues Date : 04 octobre 2016 Lieux : St Martin de Londres	Dossier suivi par : Sylvain MICOLA 1193 Av du Chemin Neuf 34190 Saint Bauzille de Putois 04.67.55.73.67 / 06 18 36 82 08 micola@herault.chambagri.fr	
NOM Prénom	Structure	Signature
RIBO Fabienne	CCVH	
TANNÉ Fabrice	CEN L. 7	
TIBAUT Anicki	CLGPSL	
MICOLA Sylvain	ADVAH - CABH	
REMY Séverine	CCCGS	

**ASSOCIATION DE DÉVELOPPEMENT ET DE VALORISATION DE L'AGRICULTURE DE L'HÉRAULT**  
 Maison des Agriculteurs - Bât A - Mas de Saporta - CS 10010 - 34875 Lattes Cedex  
 Tél. : 04 67 20 88 00 - Télécopie : 04 67 20 88 96

**Annexe 2 : Photographies d'une sortie terrain (1<sup>er</sup> décembre)**



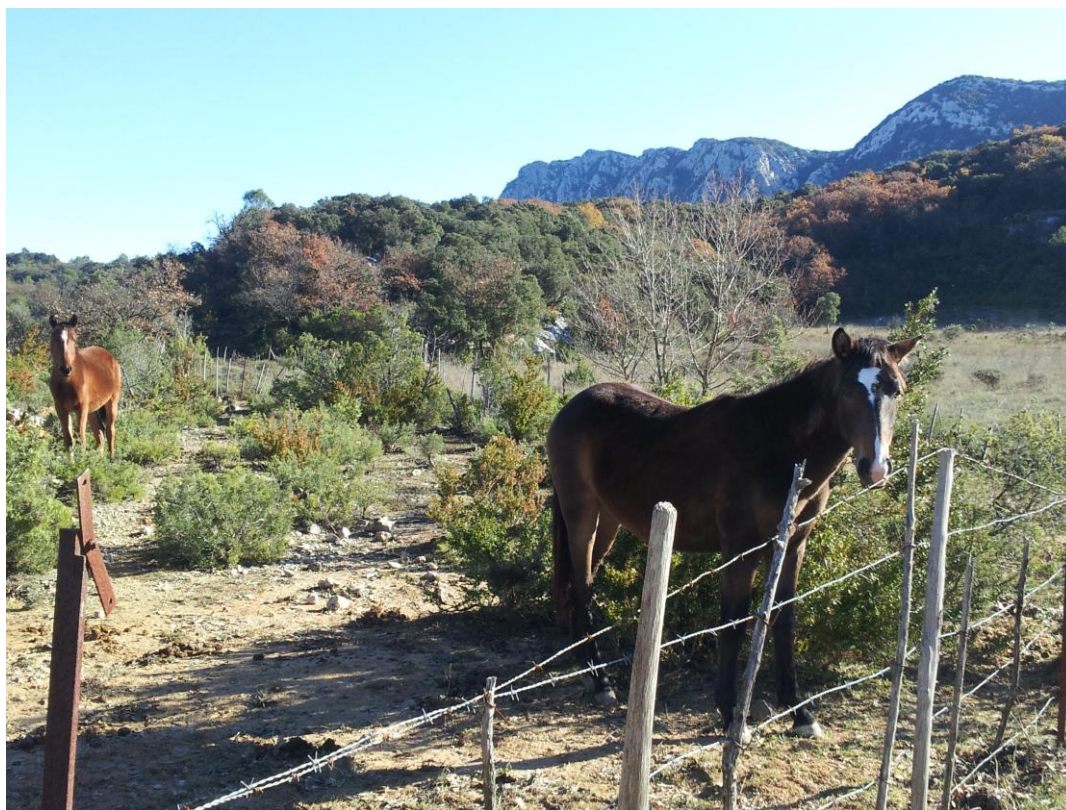

**Annexe 3 : Photographies d'un suivi terrain (7 juin)**



**Annexe 4 : Photographies d'un suivi terrain (15 novembre)**





**Annexe 5 : Facture du prestataire pour la mise en œuvre des MAEC**

DE

MÉMOIRE DE DEPENSES 16-066

Conservatoire d'espaces naturels  
du Languedoc-Roussillon  
Immeuble la Thèbes  
26 allée de Mycènes  
34000 Montpellier  
Tél. 04 67 02 21 28 Fax 04 67 58 42 19  
RICE L-R 13485 00800 08913751645 88  
N° SIRET : 384 643 938 00051  
Code APE : 9104Z  
N° TVA Intracommunautaire FR38 384 643 938

le 28 octobre 2016

Page 1

**A**

Monsieur le Président  
Communauté de Commune Grand Pic Saint-Loup  
Hôtel de la Communauté  
25, allée de l'Espérance  
34270 Saint-Mathieu-de-Trévières  
à l'attention de M Thleny ALIGNAN

Références à rappeler : CCGPSL ANIM DOCOB PAEC 2016  
Engagement n° 16DST-0097  
Objet de l'opération :  
Accompagnement pour l'animation du DOCOB et du PAEC  
des sites Natura 2000 Pic Saint-Loup FR8101389  
et Hautes Garrigues du Montpelliérais FR9112004

Observations de clauses particulières :

DESCRIPTIF	Quantité en jours	Prix unitaire (€)	PRIX TOTAL (€)
Dans le cadre de la convention de partenariat signée entre les 2 structures			
- Concertation avec les éleveurs pour la signature de 6 MAEC (présentation des enjeux, aide à l'autodiagnostic...) - 1,5 j/MAEC	9,0	475,00	4 275,00
- Participation et échange au sein du PAEC avec les autres animateurs SIP	3,0	475,00	1 425,00
- Echange avec la Communauté de communes Grand Pic-St-Loup	2,0	475,00	950,00
<b>MONTANT net de taxes (€)</b>			<b>6 650,00</b>

Le CEN L-R n'est pas assujéti à la TVA pour cette opération, dans le cadre d'une convention de partenariat avec la CCGPSL.

Facture certifiée sincère et véritable, conforme aux documents comptables, arrêtée pour un montant de :  
*six mille six cent cinquante euros*  
en votre aimable règlement,

Conservatoire d'Espaces Naturels  
du Languedoc-Roussillon (CEN L-R)  
Immeuble la Thèbes  
26 allée de Mycènes  
34000 Montpellier  
Tél. 04 67 02 21 28 - Fax. 04 67 58 42 19  
Courriel: cenlr@cenlr.org  
Web : www.cenlr.org  
Siret : 384 643 938 00051 - APE : 9104Z

*Remise le 14/11/2016  
n° 2934*

Annexe 6 : Extrait du contrat du GICF de Montlaur

MEMOIRE EXPLICATIF

Site Natura 2000 ZPS FR 9112004 «Hautes Garrigues du Montpelliérails»

CONTRAT NATURA 2000 NON AGRICOLE NON FORESTIER

«Ouverture de milieux sur 21 ha»  
sur les communes de St Bazuille, de Montmel, Montaud et Buzignargues

Bénéficiaire : GICF de Montlaur

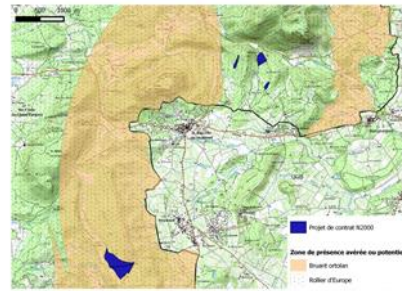
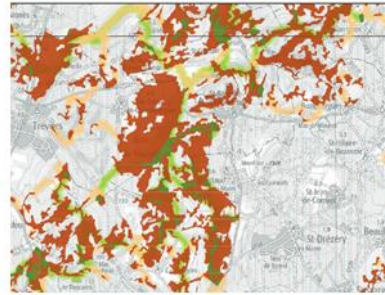

8

Contractant : GICF de Montlaur

Type de contrat : Contrat Natura 2000 non agricole non forestier

- Procédure préalable à engager :
- Autorisation de passage travaux :
  - Information organisme établissement public :
  - Procédure Loi sur l'eau : sans objet

Programme détaillé des interventions :

	Année 1	Année 2	Année 3	Année 4	Année 5
Sur les 4 sites d'intervention du contrat	Chantier d'ouverture de milieu agricole (automne 2017)	Pâturage (chêne le 1er mars 2018 et le 15 août 2018) + Entretien ouverture mécanique (automne 2018)	Pâturage (chêne le 1er mars 2019 et le 15 août 2019) + Entretien ouverture mécanique (automne 2019)	Pâturage (chêne le 1er mars 2020 et le 15 août 2020)	Pâturage (chêne le 1er mars 2021 et le 15 août 2021) + Entretien ouverture mécanique (automne 2021)

Montant total du contrat pour les 5 ans :

Mesure	Code mesure	Année prévue	Montant en €		Frais expert	Entreprise retenue	Date du devis	TOTAL
			HT	TTC				
Chantier ou de restauration de milieux ouverts	N01H	2017	23 004,00	27 504,00	11,5% suivi chantier FRC	Philippe Bess	30/08/2016	30 250,00
Entretien mécanique des milieux ouverts	N05	2018 et 2021	31 731,00	35 064,00	11,5% suivi chantier FRC	Philippe Bess	30/08/2016	41 734,00

Les frais d'expert correspondent à une prestation d'expert pour le suivi de chantier de réouverture du milieu (mesure A32501P). Ils s'élevaient dans la limite de 11,5% du montant total HT des travaux, soit 6 250,00 €.



Figure 3 - Présence d'un peuplement dense de maquis, relativement dense. La densité de la strate arbustive n'est pas homogène sur la zone. La présence de ruines d'une ancienne ferme témoigne du passé pastoral de la zone.

Sur les trois communes, la dynamique végétale est relativement rapide. Malgré le passage régulier d'incendies sur la zone (le dernier grand incendie date de 2010), la garrigue s'est fermée et la fonctionnalité de l'habitat d'espèces (avifaune visée ici) n'est pas optimale.

En effet, l'avifaune a besoin d'exploiter des milieux variés complémentaires, en structure de mosaïque, permettant de trouver sur le territoire tous les microhabitats qui sont vitaux pour accomplir leur cycle de vie à savoir des zones d'alimentation (végétation herbacées).

Détails sur les choix techniques

Il sera demandé aux entrepreneurs d'utiliser un broyeur à marteaux. En effet, pour les espèces rejetant de souche comme le chêne kermès, le travail est d'une efficacité croissante selon que l'engin est muni de couteaux (souches sectionnées donc chicots élongueux et effet taille), de chaînes (souches lacérées mais rejets parfois couchés) ou de marteaux (souches déchiquetées et broyat fin).

La surface totale d'intervention correspondant ici à 21 ha (4 sites) et les modalités et proportions d'ouverture du milieu sont précisées dans un tableau ci-après en fonction des sites. Des surfaces, des bosquets non traités pourront être conservés (sauf sur l'un des sites), signalisés sur site par de la balise, pour contribuer à l'effet mosaïque. Il s'agit de maintenir des éléments fixes de type buisson, arbuste ou arbre. De plus, en gestion cynégétique, il est conseillé de conserver à l'hectare des unités arbustives de 6 à 7 mètres de diamètre pour qu'elles soient utilisées comme site de nidification pour la perote rouge et zones de gîte pour le lapin et le lièvre. Les espèces à conserver prioritairement sont des espèces à dynamique lente : Chêne vert, Chêne pubescent, Arbutus, Filaires, Pistachiers et qui donne de la structure à la végétation (plusieurs strates : arbustive et arborée).

**Annexe 7 : Photographies de la sortie de terrain préparatoire au projet de contrat avec les chasseurs (27 juillet)**



**Annexe 8 : Sortie avec les chasseurs de Saint-Guilhem-le-Désert**



## Mise en œuvre des actions d'information et de communication

### Annexe 9 : Programme du FAN 2016



**\*\* L'OFFICE DE TOURISME ORGANISE LE \*\*\***  
**FAN Festival**  
**ACTIVITÉS NATURE**

Samedi 24 et dimanche 25 septembre - Saint-Jean-de-Buèges

**SAMEDI 24 SEPTEMBRE**

- 🕒 De 14h à 18h
- ✓ **ACCRORANCHE**, à partir de 10 ans.
- ✓ **ACCRO-PITCHOONS**, de 2 à 9 ans.
- ✓ **SLACK-LINE**, à partir de 9 ans.
- ✓ **PÊCHE**, simulateur de pêche.

Démonstration de pêche électrique à 15h.  
*Avec le soutien de la Fédération départementale de la pêche.*

- 🕒 15h : **BALADE NATURE** ①, au départ du hameau du Méjanel (commune de Pégaïrolles)
- 🕒 2h30, à partir de 7 ans. Prévoir de bonnes chaussures et de l'eau.

« Buèges et biodiversité, venez découvrir les espèces remarquables autour de la source de la Buèges, intégrée au site Natura 2000 "Gorges de l'Hérault" »  
*Organisée par la Communauté de communes de la Vallée de l'Hérault et animée par la LPO Hérault.*

- 🕒 14h30 : **ESCALADE** ①
- 🕒 Prévoir chaussures fermées, à partir de 8 ans.
- 🕒 14h30 : **SPÉLÉOLOGIE**, à la découverte du monde souterrain ①
- 🕒 Prévoir une tenue complète de rechange et chaussures fermées. A partir de 12 ans.

🕒 19h : **CONCERT DE DIRTYBOOTZ, FOLK-ROCK**

🕒 20h30 : **SPECTACLE DE DANSE AÉRIENNE SUR CORDE**  
Place de la Fontaine, Cie Les Têtes Bêches.

**DIMANCHE 25 SEPTEMBRE**

- 🕒 De 10h à 18h
- ✓ **ACCRORANCHE**, à partir de 10 ans.
- ✓ **ACCRO-PITCHOONS**, de 2 à 9 ans.
- ✓ **SLACK-LINE**, à partir de 9 ans.
- ✓ **BALADE À PONEYS**, à partir de 4 ans.
- ✓ **LE JARDIN DU VENT**, constitué d'écolennes et manches à air multicolores.
- ✓ **LE MANÈGE À PÉTALES**, le jardinier Monsieur Raifort invite les enfants de 6 mois à 7 ans, dans un tourbillon ludique et poétique sur le dos d'un escargot, d'une cocinelle... à partir de 11h.
- ✓ **MARCHÉ DU TERROIR**, venez déguster les produits locaux.
- ✓ **GRIMPE D'ARBRE**
- ✓ **PÊCHE**, simulateur de pêche.

Démonstration de pêche électrique à 11h et 15h  
*Avec le soutien de la Fédération départementale de la pêche.*

- 🕒 10h30 et 15h : **BALADE NATURE** ①
- 🕒 2h30. A partir de 7 ans. Prévoir de bonnes chaussures et de l'eau.

*Animée par les Écologistes de l'Euzière.*

- 🕒 11h et 15h : **DÉMONSTRATION DE HIGH-LINE**, par l'association Stack Addict.
- 🕒 14h : **ATELIER « NATURA 2000 »**, vallée de la Buèges, protection et gestion d'un site remarquable. *Intervention de Aurélie Tibaut, chargée de mission Natura 2000.*

**RANDONNÉE PÉDESTRE**, libre sur un itinéraire balisé ①

- 🕒 13 kms, départ entre 10h et 11h, itinéraire sportif et passages escarpés, repas tiré du sac.
- 🕒 4,5 kms, départ entre 10h et 15h

*Avec le soutien du Comité Départemental de la Randonnée pédestre.*

- ✓ **SPÉLÉOLOGIE**, à la découverte du monde souterrain ①
- 🕒 10h30 : A partir de 17 ans.
- 🕒 14h30 : A partir de 12 ans.
- 🕒 Prévoir une tenue complète de rechange et chaussures. Navette en mini-bus.
- ✓ **ESCALADE** ①
- 🕒 10h30 : Parcours aventure et séance de perfectionnement. A partir de 10 ans.
- 🕒 14h30 : Séance d'initiation. A partir de 8 ans.

## Annexe 10 : Actualité sur le site Internet de la CCGPSL : un club de spéléologie signe la charte Natura 2000 (février 2016)

The screenshot shows a website page with a red header containing navigation links: HABITER, ENTREPRENDRE, VALORISER, SORTIR, L'INSTITUTION, and a search bar with 'Rechercher' and 'OK' buttons. A large banner image shows a landscape with a dirt road and mountains. A logo for 'grand pic saint-loup' is visible on the left. The main content area has a 'Actualités' sidebar on the left and a 'S'informer' sidebar on the right. The article title is 'Natura 2000 : un club de spéléologie signe la Charte', published on 4 February 2016. The text describes the signing of the Natura 2000 charter by the CLPA speleology club in Montpellier. It mentions the club's commitment to nature preservation and the role of the Natura 2000 charter in addressing concerns about cave habitats. The article also includes a logo for the 'Club Loisirs et Plein Air' and a 'Retour' button at the bottom.

HABITER | ENTREPRENDRE | VALORISER | SORTIR | L'INSTITUTION | Rechercher OK

grand pic saint-loup  
communauté de communes

Actualités

Accueil > Actualités > Natura 2000 : un club de spéléologie signe la Charte

**Natura 2000 : un club de spéléologie signe la Charte**  
Publié le 4 février 2016 - Thème : Valoriser

Le 19 janvier 2016, le Club Loisirs et Plein Air (CLPA), section spéléologie, club local basé à Montpellier, a signé la charte Natura 2000 du territoire, en présence du président du Comité départemental de spéléologie, déjà signataire.

En décembre 2014, les acteurs d'activités de pleine nature, via leurs Comités départementaux, avaient souhaité s'engager dans la préservation des habitats et espèces en signant la Charte des sites Natura 2000 « Hautes Garrigues du Montpelliérails », « Gorges de l'Hérault » et « Pic Saint-Loup » ; les spéléologues faisaient partie des premiers signataires.



Logo du Club Loisirs et Plein Air

Aujourd'hui, c'est un club local qui s'engage à son tour : comme il le précise sur son site Internet « le Karst accueille et fait vivre notre passion ; hélas sa faune cavemicole a trop souffert de l'ignorance des hommes et des préjugés ». Or, la charte Natura 2000 est un outil qui répond en partie à cette préoccupation : elle permet d'échanger sur les enjeux des cavités de notre territoire, de mettre en place un calendrier de visite des grottes en fonction des périodes les moins perturbantes pour les chauves-souris et de maintenir un lien direct avec les animateurs Natura 2000.

Le document, signé par le CLPA, a été re-signé par le Comité départemental, qui a souhaité ainsi confirmer son engagement : c'est une nouvelle version de la Charte, présentant un calendrier de sensibilité des cavités affiné suite aux études menées dans le cadre de Natura 2000.

+ d'infos sur la spéléologie et le Club Loisirs et Plein Air :  
<http://speleocipa.free.fr/>

+ d'infos sur les sites Natura 2000 du Pic Saint-Loup :  
<http://garriguepic saintloup.n2000.fr/>

S'informer

- Agenda
- Actualités
- Lettres d'information
- Documents et publications
- Contact
- Espace presse

Coordonnées

Hôtel de la Communauté  
25, allée de l'Espérance  
34270 St-Mathieu-de-Trièvières

Tél. 04 67 55 17 00  
Fax. 04 67 55 17 01

Retour

Mentions légales | Plan du site | Accessibilité

## Annexe 11 : Article dans le bulletin municipal de Montaud sur les actions Natura 2000



# NATURA 2000

## BILAN DES ACTIONS



### LE PROGRAMME EUROPÉEN NATURA 2000 EST EN ŒUVRE SUR LA COMMUNE DE MONTAUD SOUS LA CONDUITE DE LA COMMUNAUTÉ DE COMMUNES DU GRAND PIC SAINT-LOUP.

Depuis deux ans, certaines actions ont été mises en place pour préserver les oiseaux du site Natura 2000 « Hautes Garrigues du Montpelliérais ».

#### Des actions avec les acteurs de terrain

Plusieurs agriculteurs se sont engagés afin de maintenir la richesse écologique de ce territoire et notamment sur la commune de Montaud. Pour garantir la quiétude des secteurs où nichent ces oiseaux remarquables, des plans de pâturages ont été proposés aux éleveurs afin qu'ils évitent ponctuellement les zones très sensibles.

A l'inverse, sur d'autres secteurs,

c'est une augmentation de la pression de pâturage qui a été demandée aux éleveurs afin qu'ils participent à la préservation des habitats. Ces actions ont été rémunérées par des financements européens et nationaux. Les chasseurs ont également souhaité s'impliquer en signant la charte Natura 2000 de bonnes pratiques. Plusieurs sociétés communales ont approuvé ce document composé de 23 engagements et 14 recommandations visant la préservation de la biodiversité ; la société de chasse de Montaud en fait partie.

#### Des actions de communication et de sensibilisation

Même si Natura 2000 date de la fin des années 1990, ce programme est toujours peu connu du grand public. Afin que les habitants se l'approprient, il est nécessaire de communiquer sur sa réglementation, sur les actions mises en œuvre et les objectifs de gestion visés.

En 2015, des actions ont été menées à Claret pour le festival des activités de pleine nature, à Saint-Mathieu de Trévières pendant le mois de l'environnement et du changement climatique, au

## Annexe 12 : Actualité sur le site Internet dédié à Natura 2000 sur le redéploiement pastoral

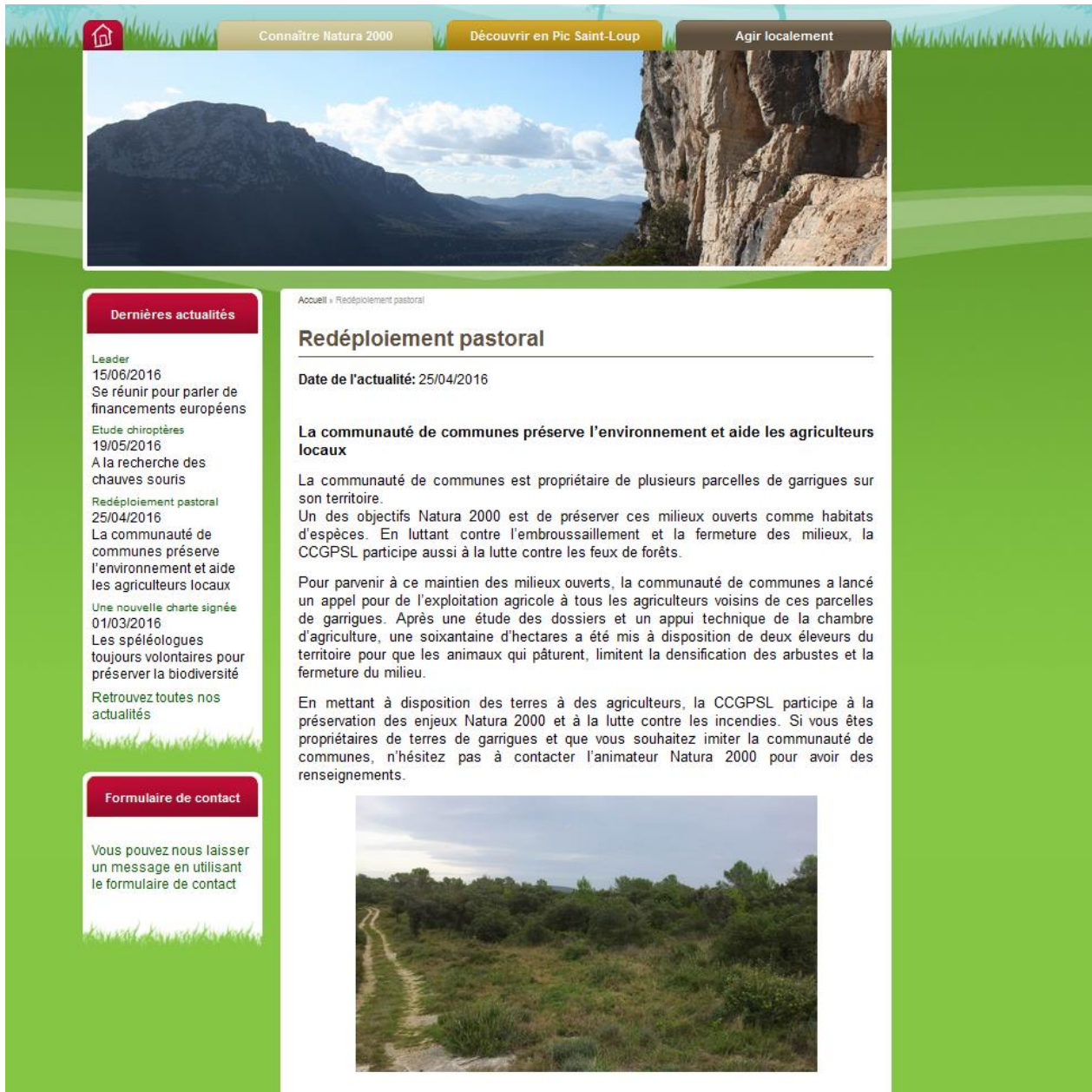

The screenshot shows a website interface with a green and white color scheme. At the top, there are three navigation buttons: 'Connaître Natura 2000', 'Découvrir en Pic Saint-Loup', and 'Agir localement'. Below these is a large landscape photograph of a mountain range under a blue sky with clouds. The main content area features a sidebar on the left with a 'Dernières actualités' section listing several news items with dates, and a 'Formulaire de contact' section. The main text area is titled 'Redéploiement pastoral' and includes a date '25/04/2016', a sub-heading 'La communauté de communes préserve l'environnement et aide les agriculteurs locaux', and several paragraphs of text explaining the initiative. A smaller photograph of a dirt path through a garrigue landscape is positioned at the bottom of the main text area.

Accueil » Redéploiement pastoral

### Redéploiement pastoral

Date de l'actualité: 25/04/2016

#### La communauté de communes préserve l'environnement et aide les agriculteurs locaux

La communauté de communes est propriétaire de plusieurs parcelles de garrigues sur son territoire.

Un des objectifs Natura 2000 est de préserver ces milieux ouverts comme habitats d'espèces. En luttant contre l'embroussaillage et la fermeture des milieux, la CCGPSL participe aussi à la lutte contre les feux de forêts.

Pour parvenir à ce maintien des milieux ouverts, la communauté de communes a lancé un appel pour de l'exploitation agricole à tous les agriculteurs voisins de ces parcelles de garrigues. Après une étude des dossiers et un appui technique de la chambre d'agriculture, une soixantaine d'hectares a été mis à disposition de deux éleveurs du territoire pour que les animaux qui pâturent, limitent la densification des arbustes et la fermeture du milieu.

En mettant à disposition des terres à des agriculteurs, la CCGPSL participe à la préservation des enjeux Natura 2000 et à la lutte contre les incendies. Si vous êtes propriétaires de terres de garrigues et que vous souhaitez imiter la communauté de communes, n'hésitez pas à contacter l'animateur Natura 2000 pour avoir des renseignements.





## Suivi de la mise en œuvre du Docob

### Annexe 13 : Ordre de mission



## Ordre de Mission Ponctuel Année 2016

COLLECTIVITE : **Communauté de communes du Grand Pic Saint-Loup**

NOM Prénom : **TIBAUT Aurélie**

GRADE ou EMPLOI : **Chargée de Mission NATURA 2000**

AFFECTATION : Direction de l'Aménagement du Territoire  
1 avenue du Grand Chêne  
34270 SAINT MATHIEU DE TREVIERS

---

LIEU DE LA MISSION : St-Jean-de-Buèges (34)

OBJET DE LA MISSION : Intervention dans le cadre du FAN

DATE : dimanche 25 septembre 2016

MOYEN DE TRANSPORT UTILISE : véhicule personnel

*Fait à Saint-Mathieu-de-Tréviers, le 13 septembre 2016*

**Le Président,  
Alain BARBE**





## Veille environnementale

### Annexe 15 : Tableau de suivi des EIN2000

Nom de la structure animatrice : CCGPSL

Date réception demande info	Date fourniture info	Type de projet	Nom du pétitionnaire	Site(s) N2000 majoritairement concerné(s)	Commune(s) concernée(s)	Lieu-dit (1)	Doc transmis (2)	Temps passé par la structure animatrice (en h)	Nom de la personne ayant fourni l'info	Commentaires (date de la manifestation, localisation du projet ou de l'activité dans ou hors site, ...)
27/01/2016	28/01/2016	Course	T. Barral (CCVH)	HGM	Argelliers, Puéchabon, Aniane		Carte et dossier EIN2000	1:00	A. Tibaut	Avis par mail et proposition d'appel
27/01/2016	28/01/2016	Geocaching	Alain Dubouchet	HGM	Notre Dame de Londres		Cartes	0:15	A. Tibaut	Avis par mail
début janvier	05/02/2016 et 10/02/2016	Course VTT St Bau	M. SIMAO	HGM	St Bauzille		Cartes et formulaire	1:30	A. Tibaut	Echange mail
06/03/2016	07/03/2016	Festatrail	Pierre Toussaint	HGM-PSL	Beaucoup....		EIN 2011 + évolution du tracé	0:30	T. Alignan	Echange de mail + contact téléphonique avec Pétitionnaire et DDTM
18/03/2016	18/03/2016	géocaching	particulier	HGM	St Bauzille		-	1:00	T. Alignan	échange de mail avec particulier
06/04/2016	11/04/2016	Course pédestre roc blanc	Cazilhac événement	HGM	St andré de Buèges	Roc blanc	Cartes et formulaire	0:30	T. Alignan	Echange mail avec DDTM
11/04/2016	26/04/2016	Course VTT du Pic St Loup	VTT Club St Mathieu	HGM-PSL	Valflau, Mas de L, Cazevieille, St Mathieu		Formulaire avec Carte	1:30	T. Alignan	Echange mail avec DDTM
27/04/2016	27/04/2016	PLU Brissac	Commune - BE Mme Spadafora	HGM	Brissac		PADD et EIE	1:00	T. Alignan	RDV
21/04/2016	02/05/2016	Protection captage eau potable fontaines puechabon	Commune (contact pris pas CCVH car pas d'info en direct reçue)	HGM	Argelliers		Dossier technique + EIN	1:00	T. Alignan	rmail a DDTM et CCVH
04/07/2016	04/07/2016	Seminarathon de Teyran	MJC de Teyran	HGM	Teyran			0:30	A. Tibaut	Rdv au bureau pour aide à remplir formulaire
11/07/2016	11/07/2016	Projet Hameau de l'Etoile	Commune de St Martin	HGM	St Martin de Londres			3:00	A. Tibaut	Relecture doc et appel téléphonique

## Rapport d'activité – ZPS Hautes Garrigues du Montpelliérais

29/08/2016	29/08/2016	Duo des lavagnes 2016	Temps course	HGM	Montpeyroux		Cartes	1:00	A. Tibaut	Contact téléphonique et échange mail
02/09/2016	02/09/2016	Course VTT Buzignargues	Geoffrey Villeneuve	HGM	Buzignargues, Gallargues, Montaud, St Bau		Dossier technique et cartes après rdv	1:30	A. Tibaut	Rdv et mail et 30 min le 30/09 pour relecture doc
28/09/2016	28/09/2016	Montée de la Pène	Claude Gayraud	HGM	Galargues/Buzignargues		Telephone	0:15	A. Tibaut	Contact tel suite à entretien de l'année dernière
21/10/2016	24/10/2016, 25/10 et 25/11	Sauta Roc	Ferran	HGM	St Guilhem		Mail	1:45	A. Tibaut	Contact mail, étude dossier et carto
25/11/2016	25/11/2016 et 30/11/2016	Cross départemental	st mathieu athlétisme	HGM	St Mathieu		Telephone et mail	1:45	A. Tibaut	Contact tel et réalisation de carte. Transmission doc
30/11/2016	30/11/2016	Réseau vert	CD34 : Hugues Pages	HGM	ZPS		rdv	0:30	A. Tibaut	Rdv

**Annexe 16 : Calendrier des réunions justifiant la vie de réseau**

19 janvier 2016 : Lancement de l'UMT Pastoralisme

09 et 10 juin : Réunion régionale N2000

05 juillet 2016 : Journée Life Milouv : Document d'urbanisme et élevage

22 septembre 2016 : Réunion Etude Fleuve Hérault

10 octobre 2016 : Réunion Aven Vidal

08 novembre 2016 : Réunion départemental N2000

## Etudes

### Annexe 17 : Extrait du rapport d'étude sur les domaines vitaux (Aigle royal)

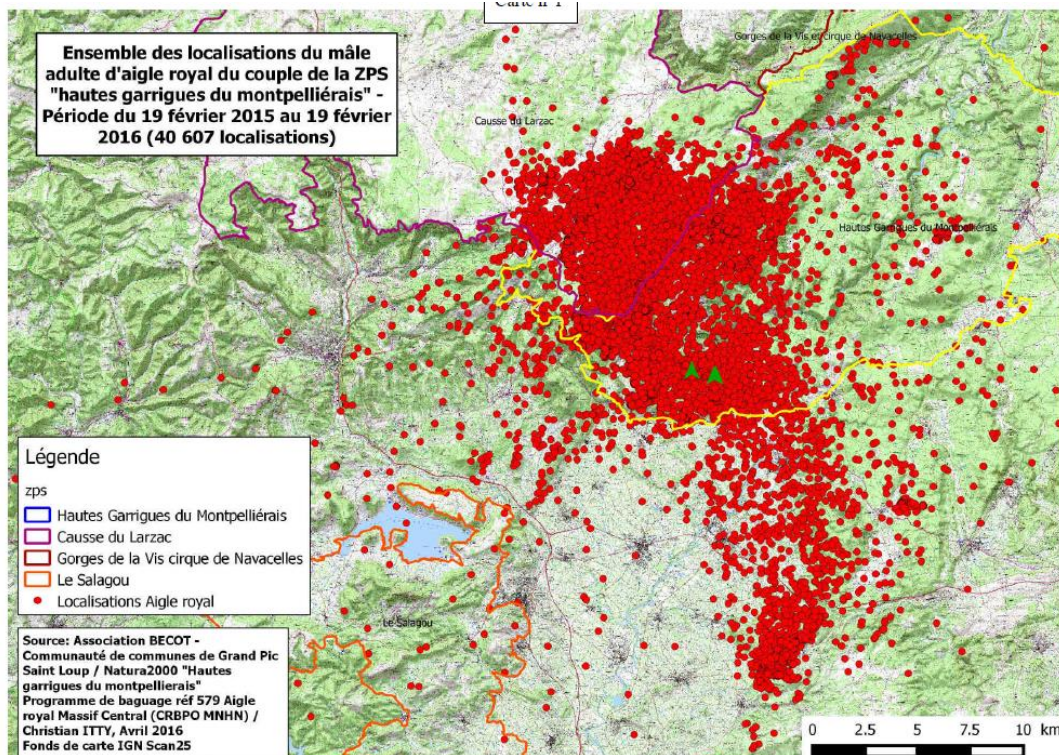

## Annexe 18 : Extrait du rapport d'étude sur les domaines vitaux (Aigle de Bonelli)



### Suivi par GPS de trois Aigles de Bonelli dans la ZPS « Hautes Garrigues du Montpelliérais »

#### Bilan N°1

A l'attention de : Communauté de communes du Grand Pic Saint- Loup

Réalisé par : Cécile PONCHON - CEN-PACA,  
Maison de la Crau, 2 place Léon Michaud 13310 Saint Martin de Crau

Le 18 juillet 2016

Ce bilan présente sur cartes toutes les localisations acquises du 2 juin 2015 au 30 juin 2016 inclus et les analyses spatiales qui en découlent pour trois aigles de Bonelli équipés de balise GPS Ecotone sur le site Natura 2000 des Hautes Garrigues du Montpelliérais. Ce travail est réalisé dans le cadre du programme personnel de baguage, du Plan National d'Action Aigle de Bonelli et de N2000.

En plus, les fichiers les fichiers SIG (.shp) des localisations, kernel 50 et 95% et polygone convexe (MCP) ont été fourni à la communauté de communes du Grand Pic Saint-Loup.

Les analyses sous SIG sont faites sous le logiciel ArcGis avec l'extension Hawth's tools.

**Tableau 1** : Bilan du nombre de localisations obtenues pour chaque individu depuis le début du suivi et surface en km<sup>2</sup> des différents paramètres mesurés.

Site	Sexe	Date début	Date bilan	Nb de localisation	Surface Polygone convexe	Surface Kernel 95%	Surface Kernel 50%
22	Mâle	07/10/15	30/06/16	4 585	496 km <sup>2</sup>	83.5 km <sup>2</sup>	5.7 km <sup>2</sup>
24	Femelle	06/10/15	30/06/16	3 675	607 km <sup>2</sup>	121.3 km <sup>2</sup>	5 km <sup>2</sup>
25	Femelle	02/06/15	01/07/16	5 710	814.4 km <sup>2</sup>	102.8 km <sup>2</sup>	6 km <sup>2</sup>

La femelle du site 25 a été équipée d'une balise Ecotone GPS/UHF/GSM le 2 juin 2015 qui a cessé d'émettre le 4 septembre 2016 (95 jours de suivi, 2920 localisations). Elle a été recapturée le 21 janvier 2016 pour remplacer la balise défectueuse par une balise Ecotone GPS/GSM (161j de suivi 2790 localisations).

	Nb de jours de suivi	Nb de localisations	Moyenne en points/j
Site 22	268	4585	17
Site 24	269	3675	13.6
Site 25	256	5710	22.3

**Tableau 2** : Bilan du nombre de jours de suivi et du nombre de localisations

